

Inquadramento su cartografia e foto aerea  
Scala 1:2'500

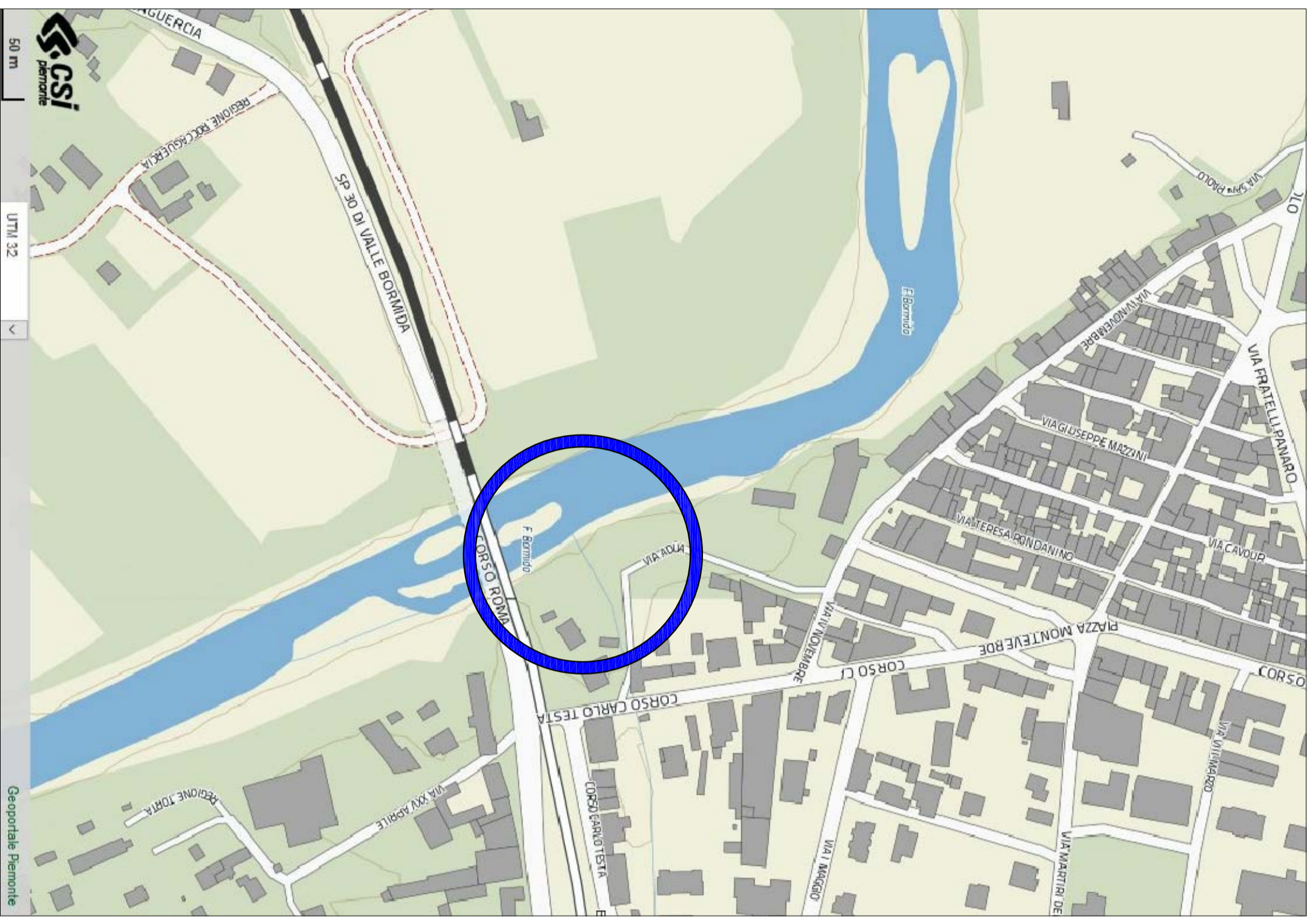

Inquadramento su cartografia  
Scala 1:250'000

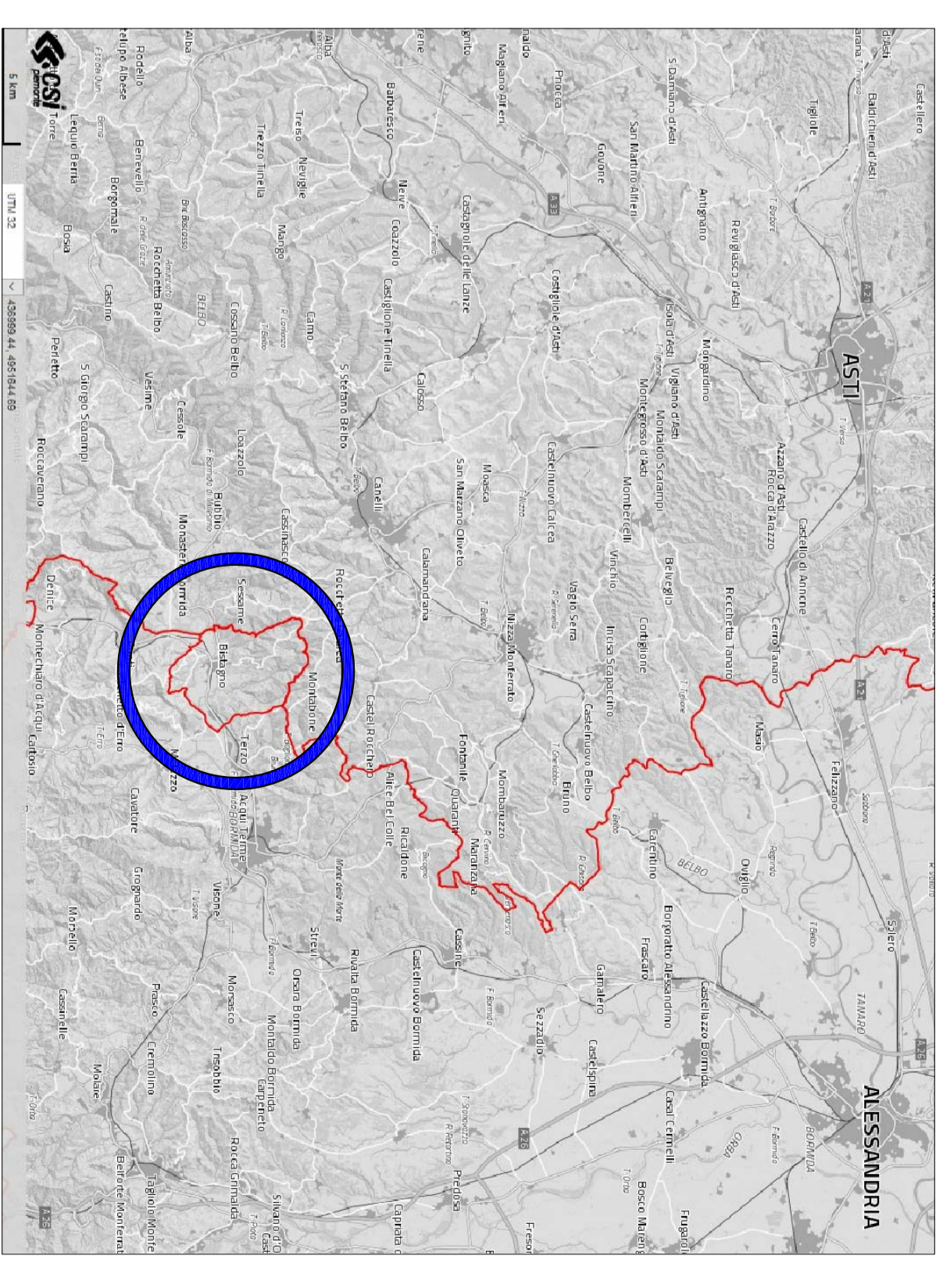

Inquadramento su cartografia - Scala 1:2'000

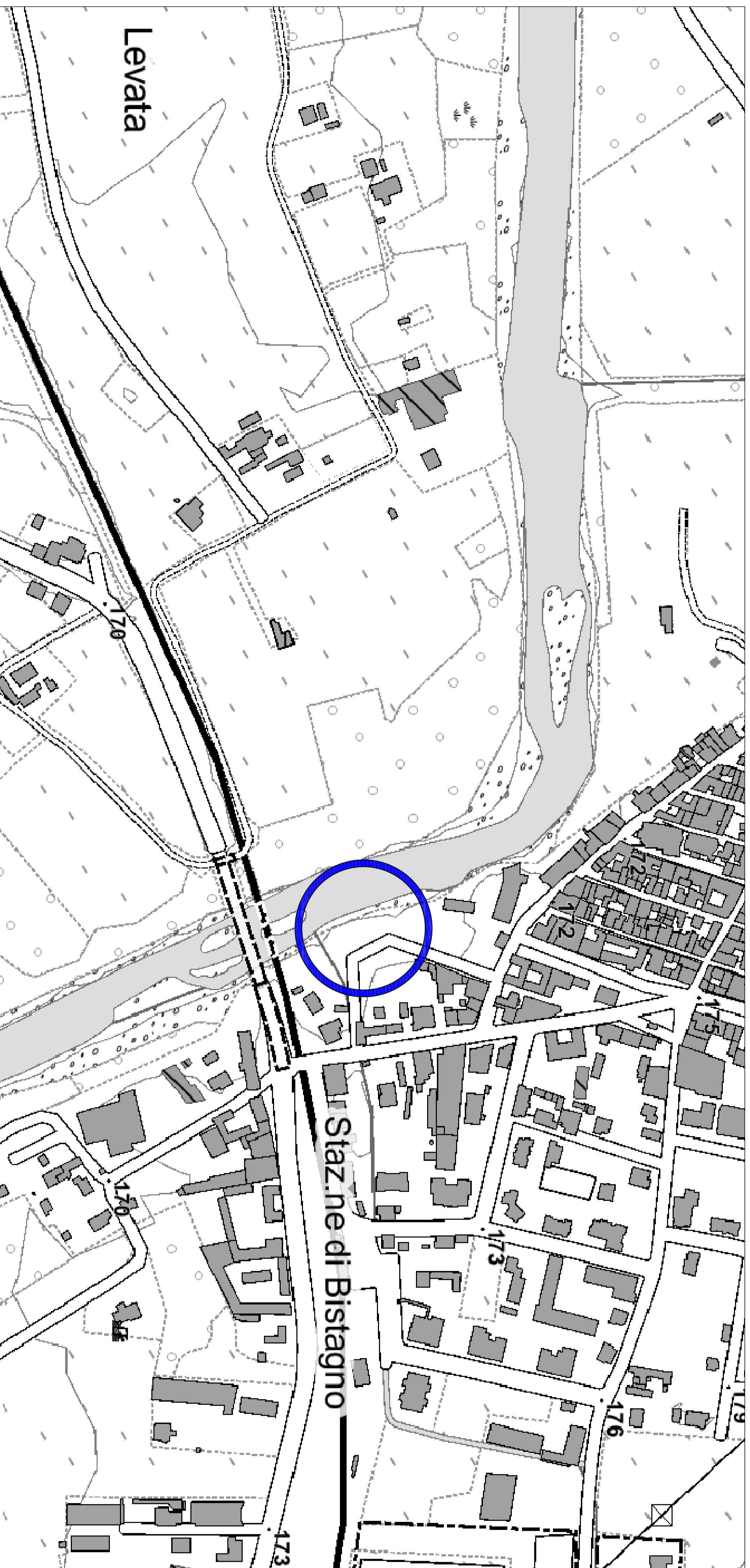

Regione Piemonte  
Provincia di Alessandria  
**COMUNE DI BISTAGNO**



EVENTI ALLUVIONALI NOVEMBRE 2016  
ORDINANZA n. 430 del 10/01/2017

Ordinanza commissariale n. 6/A18.000/430 del 27/06/2017

AL\_A18\_430\_16\_30

**CONSOLIDAMENTO RIPA  
SOTTOSTANTE VIA ADUA**

**PROGETTO ESECUTIVO**  
ai sensi del D.Lgs. 50/2016 del 18 aprile 2016

Dott. Ing. Roberto Sperandio  
C.so Dime n° 64 - 12100 - Cuneo  
Tel.0171-481817; Fax 0171-438990;  
cell.348-558282  
csperandio@ingprospicita.it

Geom. Maurizio Manfrin  
Via Masella n° 11 - 15121 - Alessandria  
Tel. 0131-938525  
mfrin@studioinfrin.it

**COROGRAFIA ED  
INQUADRAMENTO**

formato	variabile
scala	10.1
data	16/05/2018
prof.	110-2017

Coordinate: Latitudine 44° 39' 34" N - Longitudine 8° 22' 08" E